歩車道境界Ｄ型 Ｒブロック

■ Ｄ型 Ｒブロック

単位：mm

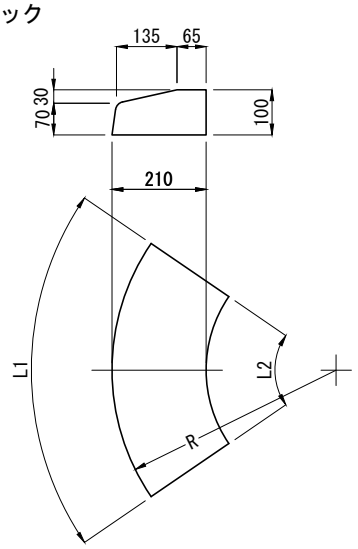

呼び名		寸法 R	寸法 L1	寸法 L2	1/4円(90°) 曲線長さ	1/4円(90°) 使用本数(本)	参考質量(Kg)
Ｄ型Ｒ	0.5 mR	500	—	—	—	—	—
	0.6 mR	600					
	0.625mR	625					
	0.7 mR	700					
	0.75 mR	750					
	1.0 mR	1000					
	1.5 mR	1500					
	2.0 mR	2000	600	537	3140	5.2	25
	2.5 mR	2500	—	—	—	—	—
	3.0 mR	3000	600	558	4710	7.8	25
	3.5 mR	3500		564	5495	9.1	
	4.0 mR	4000	—	—	—	—	—
	5.0 mR	5000					
	6.0 mR	6000	600	579	9420	15.5	25
	8.0 mR	8000	—	—	—	—	—

注(1) 表中の－のサイズについては、現在、型枠を保有しておりません。

歩車道境界ブロックＥ型 （茨城県規格）

単位：mm

■ 基 本（参考質量：80kg）

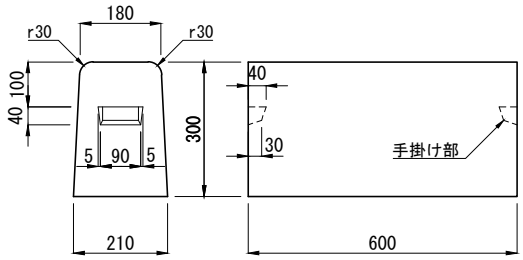

■ 水抜き（参考質量：60kg）

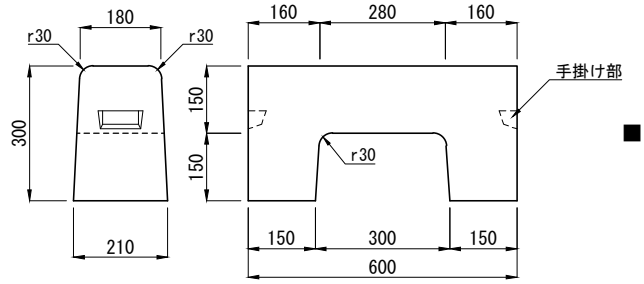

■ 斜（参考質量：56kg）

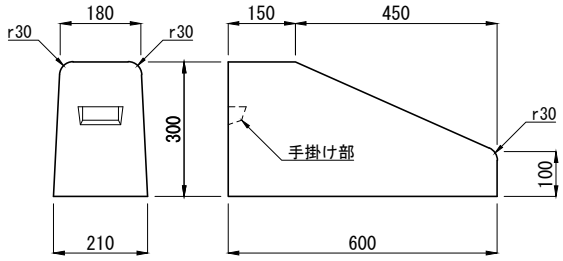

■ セパレーター（参考質量：78kg）

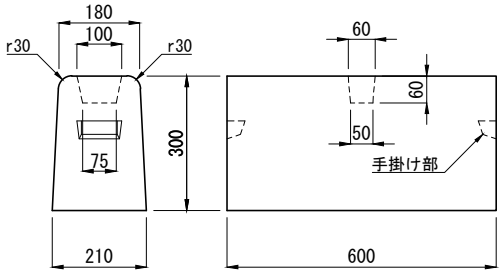

■ 低 10cm（E型･都市型共通 参考質量：28kg）

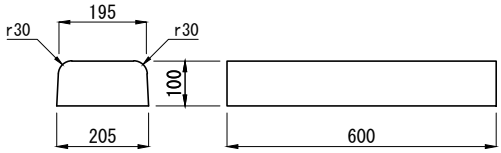

■ 低 7cm（E型･都市型共通 参考質量：19kg）

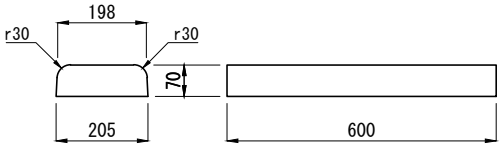

■ 基礎ブロック（参考質量 L600:71kg,L900:107kg）

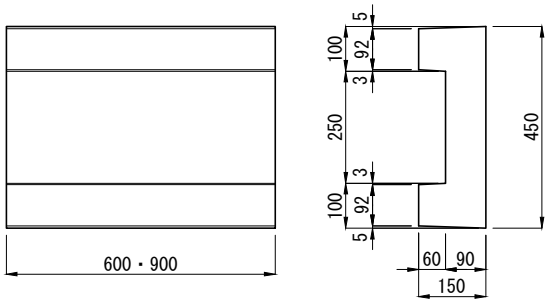

製品名	歩車道境界Ｄ型Ｒブロック・Ｅ型ブロック		図面番号	
規 格	低7cm (0.5mR～8.0mR) A･B･C			TOYO
製 図	2011.11.18	縮 尺	1/16	東洋コンクリート工業株式会社